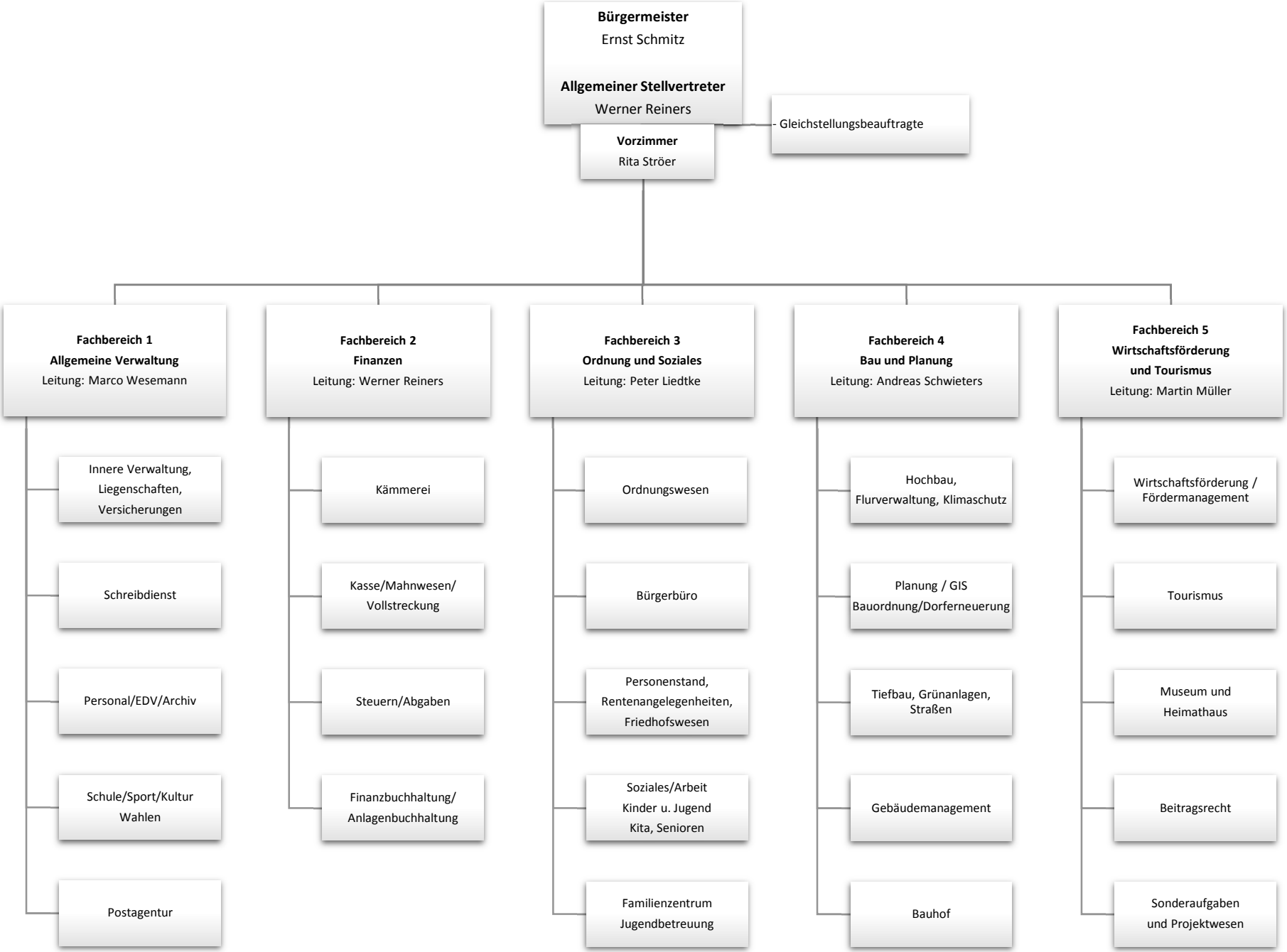
Bürgermeister
Ernst Schmitz
Allgemeiner Stellvertreter
Werner Reiners
Gleichstellungsbeauftragte
Vorzimmer
Rita Ströer
Fachbereich 1
Allgemeine Verwaltung
Leitung: Marco Wesemann
Innere Verwaltung, Liegenschaften, Versicherungen
Schreibdienst
Personal/EDV/Archiv
Schule/Sport/Kultur Wahlen
Postagentur
Fachbereich 2
Finanzen
Leitung: Werner Reiners
Kämmerei
Kasse/Mahnwesen/ Vollstreckung
Steuern/Abgaben
Finanzbuchhaltung/ Anlagenbuchhaltung
Fachbereich 3
Ordnung und Soziales
Leitung: Peter Liedtke
Ordnungswesen
Bürgerbüro
Personenstand, Rentenangelegenheiten, Friedhofswesen
Soziales/Arbeit Kinder u. Jugend Kita, Senioren
Familienzentrum Jugendbetreuung
Fachbereich 4
Bau und Planung
Leitung: Andreas Schwieters
Hochbau, Flurverwaltung, Klimaschutz
Planung / GIS Bauordnung/Dorferneuerung
Tiefbau, Grünanlagen, Straßen
Gebäudemanagement
Bauhof
Fachbereich 5
Wirtschaftsförderung und Tourismus
Leitung: Martin Müller
Wirtschaftsförderung / Fördermanagement
Tourismus
Museum und Heimathaus
Beitragsrecht
Sonderaufgaben und Projektwesen